

Bajkał - Perła Syberii



Termin: 17 .06 - 28.06.2019 r.

Prowadzący: Jakub Świątkiewicz tel. (+48) 501327878 8
kameralne, doroczne bajkalskie safari!

„Święte Morze” - tak Buriaci nazywają Bajkał – perłę jezior świata. To najstarsze i najgłębsze jezioro na Ziemi, jego wiek ocenia się na ponad 25 mln lat! W Bajkale żyje 1850 gatunków endemicznych, w tym nerpa bajkalska, gąbki słodkowodne, gołomianka, omul, gammarus – kieź. Woda jest słodka, zimna, w zależności od pory roku i miejsca przezroczystość wody sięga nawet 30-50 metrów. Pod wodą piękny krajobraz, pionowe ściany, kaniony, nieregularne formacje skalne, osuwiska, duże głązy, zatopione drzewa, kolonie zielonej gąbki o różnych kształtach. Bajkał znajduje się na poziomie 455 m n.p.m., z trzech stron otoczony jest zboczami wysokich gór, przyciąga swą malowniczością i tajemniczością wielu podróżników. Poznaj oblicze przyrody, gdzie człowiek jest wciąż tylko gościem.

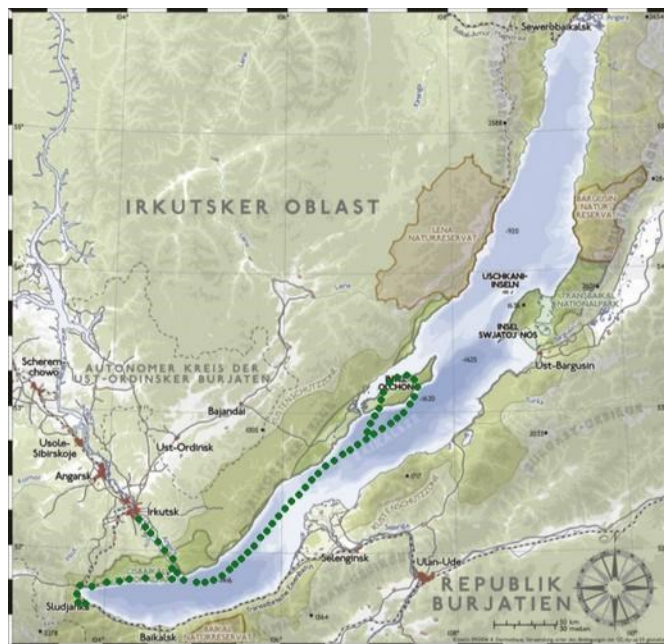

Ten program jest dla osób, które poszukują nowych doznań, były już w wielu popularnych miejscach i chcą przeżyć niezapomnianą przygodę, poczuć się w pewnym stopniu odkrywca, choć przez chwilę znaleźć się poza cywilizacją.

SAFARI nurkowe 5 dni + zwiedzanie cena: 1798 € + bilet lotniczy

© CN NAUTILUS - Oferta na pobyt z safari nurkowym Bajkał 2019 www.nautilus.com.pl
Kontakt: Biuro w Krakowie tel. +48 12 266 02 02, tel. +48 501 770 995 office@nautilus.com.pl



nautilus.com.pl

NOWY PROGRAM!

- Dzień 1** Zbiórka na lotnisku Okęcie i wylot do Rosji.
- Dzień 2** Przyłot do Irkucka, zakwaterowanie w hotelu. Zwiedzanie miasta z przewodnikiem, zapoznanie się z historią osadnictwa, historią miasta (w tym wpływy polskie, dekabryści), religiami. Wieczorne wyjście do miasta. Nocleg w Irkucku.
- Dzień 3** Wędrówka wężozem rzeki Kingyra, wodospady nawet 8 metrowej wysokości, ewentualna kąpiel w górskim strumieniu. Arszan, zwiedzanie świątyni buddyjskiej - Dacan Chojmorski. Na miejscowym bazarze szeroki wybór herbat i ziół, ozdoby buriackie i mongolskie, rękodzieło. Wizyta w pobliskiej osadzie Żemczug, kąpiel w źródłach termalnych. Nocleg w Arshan w tur-bazie albo w jurcie.
- Dzień 4** Arszan, Przejazd Doliną Tunkijską do Sludjanki, wizyta w pobliskiej cerkwi, zakupy na kilkugodzinną podróż pociągiem. Przejazd koleją bajkalską na odcinku Sludjanka – Port Bajkał, bardzo malownicza trasa przez tunele i wiadukty, wzdłuż brzegu Bajkału. Dawny odcinek kolei transsyberyjskiej. Wybudowana w okresie carskim przez zesłańców i najemnych inżynierów z Europy, miała zapewnić szybki transport wojsk na ewentualną wojnę na dalekim wschodzie.
- Dzień 5** **1 dzień safari**– nurkowanie w rejonie Koty, Bolszoje Gołoustnoje. Podczas rejsu codziennie 2-3 nurkowania (w tym nocne), wyjścia na ląd, zwiedzanie osad buriackich, wyjścia w tajgę, spacer wzdłuż brzegu, wieczory przy ognisku, podczas rejsu sauna (rosyjska bania) na brzegu Bajkału.
- Dzień 6** **2 dzień safari**- nurkowania rejonie Buguldiewka, wyspy Olchon.
- Dzień 7** **3 dzień safari**- nurkowanie w rejonie Wyspy Olchon i Zatoki Piaskowej.
- Dzień 8** **4 dzień safari**- nurkowanie przy wyspie Olchon i rejon Zatoki Piaskowej.
- Dzień 9** **5 dzień safari**- nurkowania w rejonie KBZD. W godzinach popołudniowych wyokrętowanie w Listwiance, zwiedzanie Muzeum Bajkalskiego, wizyta na bazarze, spacer wzdłuż Bajkału. Nocleg w Listwiance.
- Dzień 10** Zwiedzanie dużego muzeum budownictwa regionalnego w Talcach, obiekty wczesnego osadnictwa, szałas myśliwych, drewniane budownictwo zagrodowe, młyny, szkoła, karczma, cerkiew, gród, jurty buriackie. Przejazd do Irkucka, zakwaterowanie w hotelu, wizyta na targowisku lub na kwartale 130 (odrestaurowany fragment miasta z oryginalną drewnianą zabudową z okresu carskiej Rosji, obecnie modne miejsce spotkań, kawiarnie, galerie, restauracje, kluby). Nocleg w Irkucku.
- Dzień 11** Transfer na lotnisko, wylot do Polski przez Moskwę. Przyłot w tym samym dniu do Warszawy.



Cena zawiera:

- Przelot na trasie Warszawa - Moskwa - Irkuck - Moskwa - Warszawa, catering podczas lotów
- 2 noclegi w Irkucku, 1 nocleg w Listwiance, 1 nocleg w Ashranie
- Safari nurkowe: 5 dni, pełne wyżywienie FB na łodzi, ilość nurkowań 2 - 3 dziennie, sprzęt (butle 15l powietrze, balast), opiekę instruktorów, wycieczki na brzeg, ogniska, sauna
- Transfery między lotniskami, łodzią oraz transfery na miejscu pomiędzy miejscowościami: Listwianka – Talcy - Irkuck
- Przejazd koleją nadbajkalską
- Wycieczkę z przewodnikiem po Irkucku
- Zwiedzanie obiektów kultu buddyjskiego
- Wycieczka w Sajany do Arszan, Żemczug, opieka pilota
- Bagaż 20 kg + 10 kg podręczny
- Ubezpieczenie podróżne KL, NNW

Dodatkowo płatne:

- Wyżywienie inne, niż w ofercie
- Wyżywienie w Irkucku, Arszan, Listwiance
- Ubezpieczenie nurkowe ok. 100 zł
- Nadbagaż wg taryf linii lotniczych
- Opłaty wizowe 330 zł
- Opłaty za bilety do muzeum ok. 10-15 euro (płatne w rublach)
- Nitrox, wypożyczenie twinsetów i butli do SM
- Napiwki dla załogi ok. 30 – 50 euro

Wymagania:

- Paszport ważny 6 miesięcy od daty powrotu
- Uprawnienia i umiejętności nurkowania w suchym skafandrze
- Suchy skafander, automat do nurkowań w zimnej wodzie
- Latarka, dobry ocieplacz (temperatura wody wynosi ok. 4st C), rezerwowa maska, bojka ze szpulką na parę
- Kieszonkowe (ok. 300-500 euro)
- Zdjęcie do wizy
- Odzież i obuwie do pieszych wędrówek w terenie



Cena programu:

1798 euro – osoba nurkująca + około 3300 PLN bilety lotnicze + 330 PLN procedura wizowa

1748 euro – osoba towarzysząca + około 3300 PLN bilety lotnicze + 330 PLN procedura wizowa

Rezerwacja miejsca : wpłata 3300 pln + 500 euro

Numery rachunków AliorBank:

dla wpłat w złotówkach: 91 2490 0005 0000 4520 3642 6440

dla wpłat w euro: 54 2490 0005 0000 4600 7982 3858

BIC/SWIFT AliorBanku: ALBPPLPW

Bajkał: jezioro tektoniczno – zapadliskowe w azjatyckiej części Rosji, zwane „Błękitnym Okiem Syberii” lub „Syberyjskim Morzem”, w Republice Buriacji i Obwodzie irkuckim. Bajkał jest najgłębszym i najstarszym jeziorem na świecie. Leży w rowie tektonicznym na wysokości 455m n.p.m i rozciąga się na długości 663 km. Jego maksymalna szerokość wynosi 79 km. Wokół jeziora znajduje się wiele pasm górskich: od północnego zachodu Góry Bajkalskie z Górą Czerskiego o wysokości 2588 m n.p.m., wzdłuż zachodniego brzegu jeziora ciągną się Góry Przymorskie, zaś na brzegu północno – wschodnim znajdują się Góry Barguzińskie z najwyższym szczytem Pik Bajkał 2841m n.p.m., od których na południowy zachód ciągnie się pasmo Chamar-Daban.

Głębokość i powierzchnia:

Głębokość maksymalna Bajkału wynosi 1642 m - jego dno znajduje się na głębokości 1186,5 m ppm, co oznacza, że Bajkał jest największą światową kryptodepresją. Głębokość średnia wynosi 730m. Jest największym zbiornikiem słodkiej wody na świecie, zasoby wodne jeziora wynoszą 23tys.km³, co stanowi 1/5 światowych zasobów wody słodkiej. Jezioro ma powierzchnię 31,5 tys. km², w tym 27 wysp. Największa to Wyspa Olchon o powierzchni 742 km². Bajkał ma 336 dopływów! Największe z nich to rzeki: Selenga, Barguzin, Górna Angara – rzeki mają ujścia deltowate. Z Bajkału wypływa z kolei tylko jedna rzeka: Angara - prawy dopływ Jeniseju. Wiek Bajkału ocenia się na 20-30 mln. lat! W tym czasie na dnie gromadził się materiał osadowy przyniesiony z biegiem jej dopływów. Grubość tych osadów dennych naukowcy oceniają na około 6000m.

Klimat i krajobraz:

Mięższość lodu na powierzchni jeziora różnicuje się na 0,4 – 1,2 m. w okresie od grudnia do maja. Wodę cechuje niskie stężenie substancji rozpuszczonych i zawiesiny, z czym wiąże się wysoka przezroczystość dochodząca do 40m a miejscami do 60m.! Również lód jest tak przezroczysty, że nawet z odległości kilkudziesięciu metrów od brzegu widać dno jeziora. Bajkał cechuje się wyjątkowo zrównoważonym ekosystemem, wykształconym dzięki trwającym miliony lat procesom regulacyjnym. Jezioro to charakteryzuje się wielkim bogactwem fauny i flory. Ocenia się, że występuje w nim około 2630 gatunków roślin i zwierząt – w tym wiele gatunków endemicznych, np. foka bajkalska zwana nerpą, Pusa sibirica, wcześniej Phoca sibirica, omul bajkalski (*Coregonus autumnalis migrator* Gregory), gołomianka (*Comephorus baicalensis*), czy cyraneczka bajkalska (*Anas formosa*).



Dolina Tunkińska:

To kotlina śródgórska o długości prawie 200 km i szerokości od 3 do 32 km. Otaczają ją góry: Tunkińskie Golce, pasma Chamar-Daban i masyw Munku-Sardyka. Mnóstwo tu ścieżek górskich, a najbardziej dostępne szlaki znajdują się w rejonie Arszanu i Niłowej Pustyni. Obecnie Dolinę Tunkińską zamieszkuje około 25 tys. ludzi. Większość z nich to potomkowie Czyngis-chana i to oni tworzą niepowtarzalną atmosferę tego miejsca.

Arszan:

Miejscowość u podnóża Golców Tunkińskich. W osadzie znajduje się Chojmorski Dacan, klasztor buddyjski. Arszan w języku buriackim oznacza „lecniczą wodę”. Niedaleko znajdują się węglanowe źródła mineralne, które zostały odkryte ok. 1900r. przez miejscowych myśliwych. Temperatura wody w nich wynosi od 11 do 45 stopni Celsjusza. W pobliżu Arszanu, na rzece Kyngarga zlokalizowanych jest 12 wodospadów, z których największy ma 8 m. Niedaleko miejscowości wznosi się szczyt Pik Liubwi czyli Góra Miłości, który liczy ok. 2200 m n.p.m.

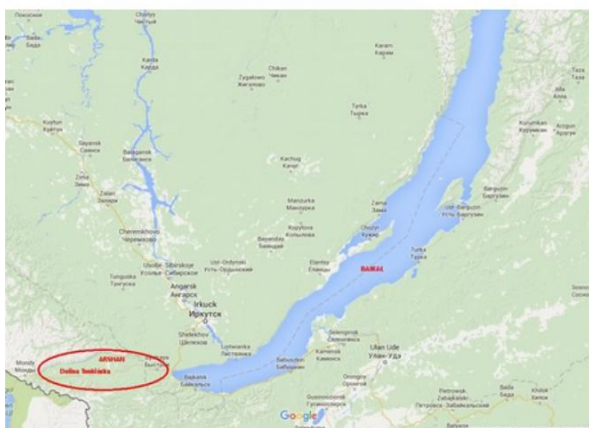

W roku 1996 Bajkał wraz z przyległymi terenami został wpisany na listę światowego dziedzictwa UNESCO.



Dane techniczne statku:

- długość - 23m, szerokość - 5m,
- prędkość - do 10-12 węzłów, napięcie prądu 220 V (gniazdka europejskie);
- nowy statek do żeglugi śródlądowej i przybrzeżnej w strefach chłodnych, o stalowym kadłubie i drewnianym wykończeniu, wybudowany w 2014/2015 roku i w pełni wyposażony w systemy nawigacji, łączności i systemy alarmowania oraz ratowania rozbitków (radar, GPS, echosonda, radio, telefon satelitarny, tratwa ratunkowa, zodiac, tlen, apteczka, gaśnice w każdej kajucie, kamizelki ratunkowe). Jak na warunki rosyjskie doskonale wyposażony, bardzo wygodny i komfortowy.

Jest to pierwszy i jedyny na Bajkale jacht wybudowany przez profesjonalistów i miłośników nurkowania specjalnie dla obsługi turystyki nurkowej.

- 5 kabin 2-osobowych, komfortowych, ogrzewanych, z łazienkami z podgrzewaną podłogą, miejscami do przechowywania bagażu, z TV,
- SALON / MESA na środkowym pokładzie jest miejsce nurkowych briefingów, posiłków oraz integracji i odpoczynku.
- w wyposażeniu znajduje się 6-osobowy RIB (zodiac)
- 2 kompresory spalinowe: Coltri Sub, Bauer
- do dyspozycji nurków: butle stalowe 15l, twinsety 2x12 l. stage stalowe 10 i 12 l., Nitrox i TMX na wcześniejsze zamówienie, rezerwacja.

Pokład nurkowy:

znajduje się na rufie, ławy z uchwytem na butle, miejscem na skrzynie, duża platforma z wygodnymi drabinkami dla płetwonurków. Podczas nurkowań nocnych całość oświetlona, także pod wodą strefa wyjścia.

Ciekawostka: na łodzi zamontowany jest specjalny wizjer, umożliwiający obserwację dna, co poza całą elektroniką, doskonale pomaga w wyborze najlepszego miejsca do nurkowania.

Pokład słoneczny: widokowy, miejsce relaksu i odpoczynku, znajduje się na najwyższym pokładzie statku.

Wi-Fi: jest w ograniczonym zakresie i tylko w niektórych miejscach, na Bajkale nie ma dobrego zasięgu sieci bezprzewodowych.

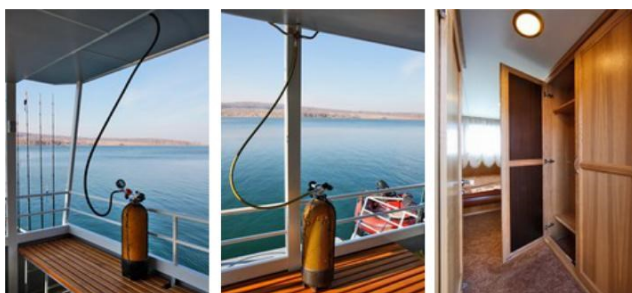
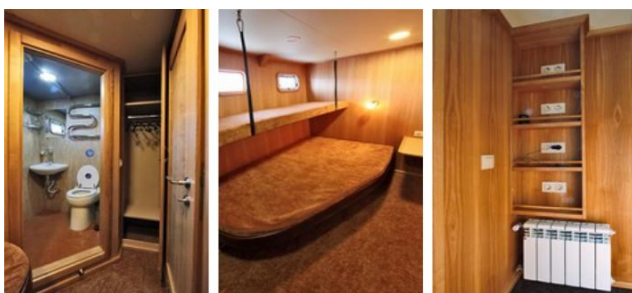

Wyżywienie: FB + przekąski

Podczas safari oferowane jest urozmaicone menu, szeroki wybór dań kuchni rosyjskiej i syberyjskiej, w tym posiłki rybne bajkalskie. Zupy rosyjskie, sałatki warzywne i owocowe, dania mięsne, rybne, wegetariańskie, zestawy z nabiałem i wędlinami. Ciepłe napoje (kawa, herbata) bez ograniczeń.